

DISTRÉ

(Maine et Loire)

"Rue de la Touche"

Propriété de Mr et Mme Patrick NICOT

(cadastree Section ZK n° 54, 657, 659 et 691)

PLAN DE BORNAGE ET DE DIVISION

Échelle : 1/500

Propriété de
Mme Sylvie BEAUMONT

Propriété des
consorts SAVATON
(ZK n° 51 et 52)

Propriété de
Mr et Mme Laurent GIRAUD
(ZK n° 49, 658 et 690)

ZK n° 55

Propriété de
Mr Gabriel PERES et Mme Karine MADACI

Nota: Nivellement en système indépendant.

- Légende:**
- borne existante
 - borne nouvelle
 - limite de propriété
 - limite séparative nouvelle
 - application cadastrale
 - mur
 - clôture grillagée
 - clôture poteau béton
 - signe d'appartenance

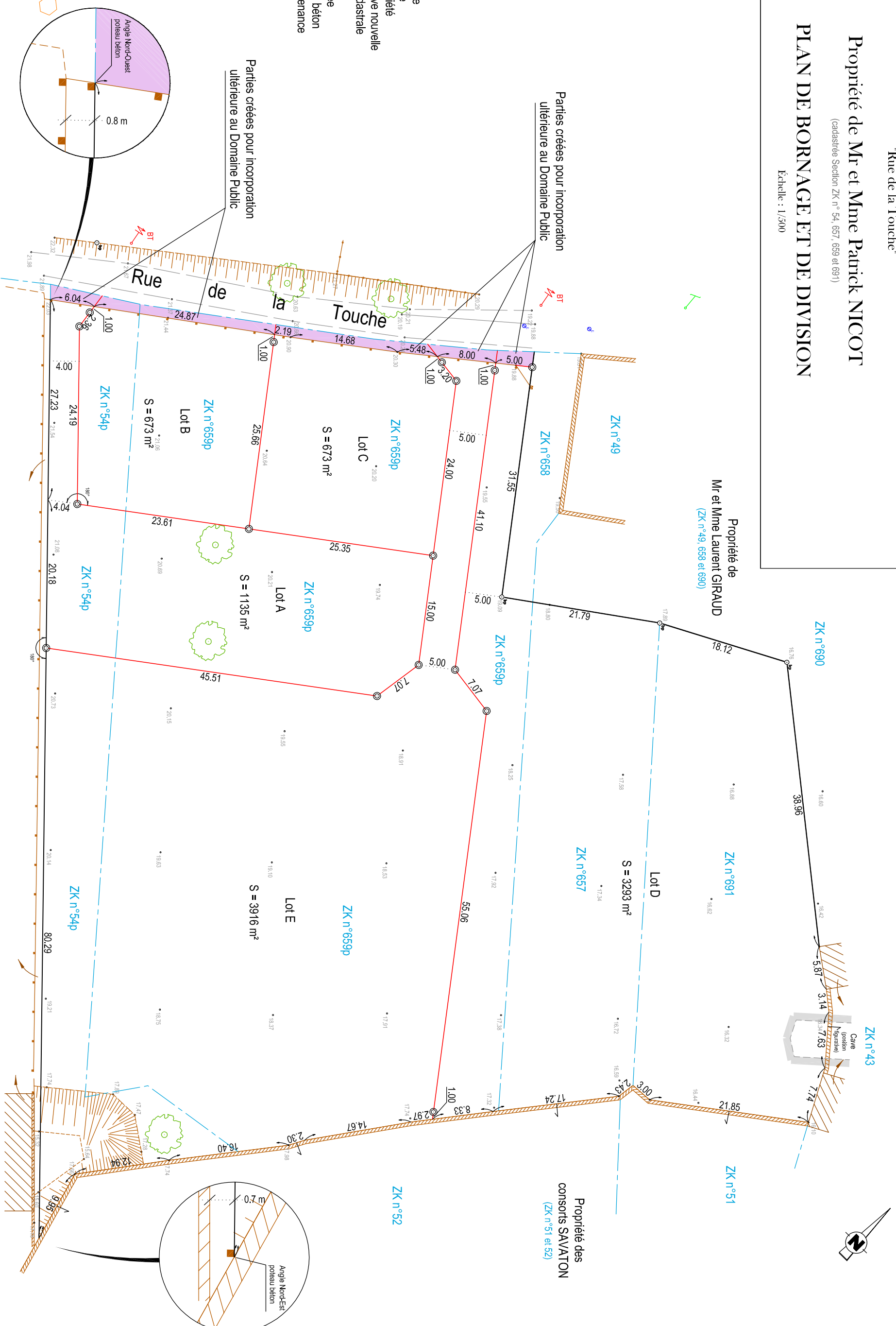

Dressé par Mr Benoît ONILLON

Geomètre-Expert-Foncier-DPLG

12 allée Joseph Touchais - BP 75

49700 Doué la Fontaine

Tel : 02 41 59 10 33

Fax : 02 41 59 25 39

douelaontaine@onillondret.com

30 janvier 2012

Ref. 13311-3